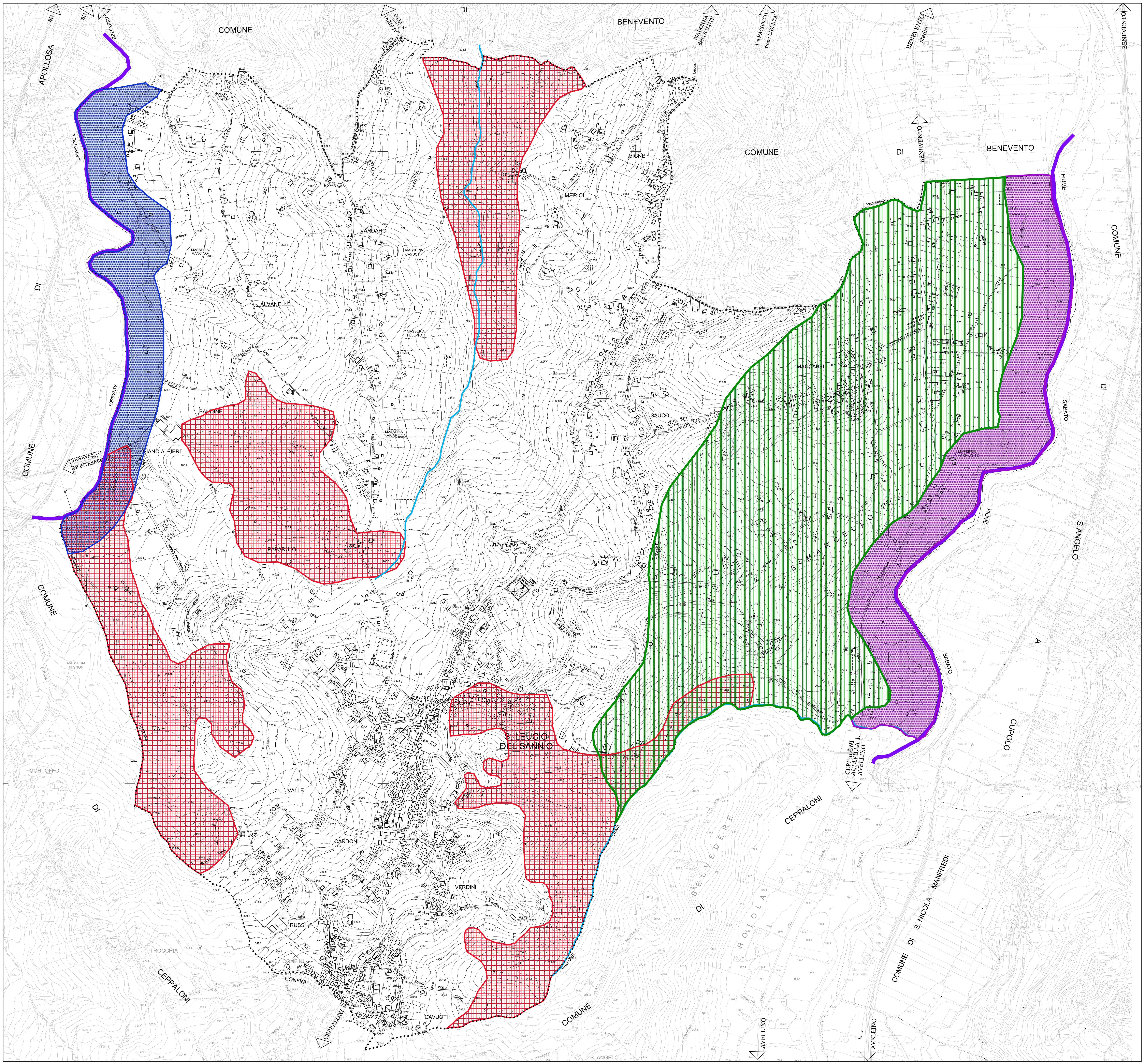

LEGENDA

Confine Comunale

AREE AD ELEVATA NATURALITA' E BIODIVERSITA'

Aree prevalentemente occupate da culture agricole con presenza di spazi naturali (cespugli, rocce nude)

Corsi di acqua secondari

Corsi di acqua principali

CAPISALDI DEL SISTEMA AMBIENTALE

Fasce di protezione dei corridoi ecologici e delle riserve di naturalita

Corridoi ecologici regionali del Volturno, del Calore, del Fortore, dell' Isclero, del Sabato e del Tammaro (fascia di almeno 300 mt. per lato dalla sponda)

Corridoi ecologici di livello provinciale del Miscano, del Tammarecchia, del Titerno e dell' Ufita (fascia di almeno 200 mt. per lato dalla sponda)

Comune di

S.LEUCIO DEL SANNIO (Bn)

PUC

PIANO URBANISTICO COMUNALE

Esiti della Conferenza di Servizi ratificati con delib. C.C. n.15 del 28/04/2018
ex art. 24 co.10 della l.r.16 del 22/12/2004

IL SINDACO : Nascenzio Iannace

ASSESSORE URB. : Avv. Carmine Cavuoto

1:25000 1:10000 1:5000 1:2000

DISPOSIZIONI STRUTTURALI
a tempo indeterminato (ex art.3. co.3 lett. a) L.R. 16/2004)

DISPOSIZIONI PROGRAMMATICHE
a tempo determinato (ex art.3. co.3 lett.b) L.R. 16/2004)

RELAZIONE ILLUSTRATIVA

NORME TECNICHE DI ATTUAZIONE
(ex art. 23 - comma 8 L.R. 16/2004)

RAPPORTO AMBIENTALE
(ex art. 47 co. 2 - L.R. 16/2004)

Sistema insediativo: ***Sistema urbano di Benevento e delle colline beneventane***

ALLEGATO

STRALCIO PTCP - SISTEMA AMBIENTALE (cfr. Tav. B1.1 e B1.2)

06

PROGETTO URBANISTICO	: dr. arch.	Pio CASTIELLO
STUDIO GEOLOGICO	: dr. geol.	Cosimo Iannace - prof.ing. Stefania Sica
STUDIO AGRONOMICO	: dr. agr.	Giuseppe Martuccio
ZONIZZAZIONE ACUSTICA	: prof.	Gennaro Lepore (esperto in acustica)

progetto :

dr. ing. Stanislao Giardiello
(R.U.P.)

Arch. Pio Castiello

Arch. Pio CASTIELLO - Via Napoli 216 BENEVENTO - 0824 315746 - 0824 319091 - piocastiello@studiocastiello.it - www.studiocastiello.it

2018